一九一八年六月廿六日
第五十號

誠報

本畫報每月兩冊

出版地址在後頁
定價每冊大洋五分

西歐戰陣一英兵離避彈所出行

西歐戰陣聯軍之戰圖二

英軍飛機準備出飛擲彈攻敵陣

英軍施放巨砲攻擊遠處之敵軍

英兵前往戰線行經一市鎮途遇鐵甲箱車數輛亦赴前陣攻敵者

西歐戰陣聯軍之戰圖一

英兵力守一鐵道

英法軍士運用機關鎗及來復鎗以攻敵

英軍驅逐德軍出一城鎮之巷戰

古條支國中英軍

轉運騾車及其印度御者

英軍之赴戰陣者休息於山谷之中

鐵甲箱車疾行追敵衝波過一淺水河

印度馬兵解送輜重車道出一佔領之城中

英軍步隊及輜重車進行於

軍進戰土軍之勝利

英兵及印兵驅轉運騾過河

及英步兵進行於丘陵之間

信處兵用日光電新接送消息然亦有用電話傳遞者

印度御者以唧筒汲水入水車

於英兵及印兵所築之橋上

西歐聯軍之鐵道工程

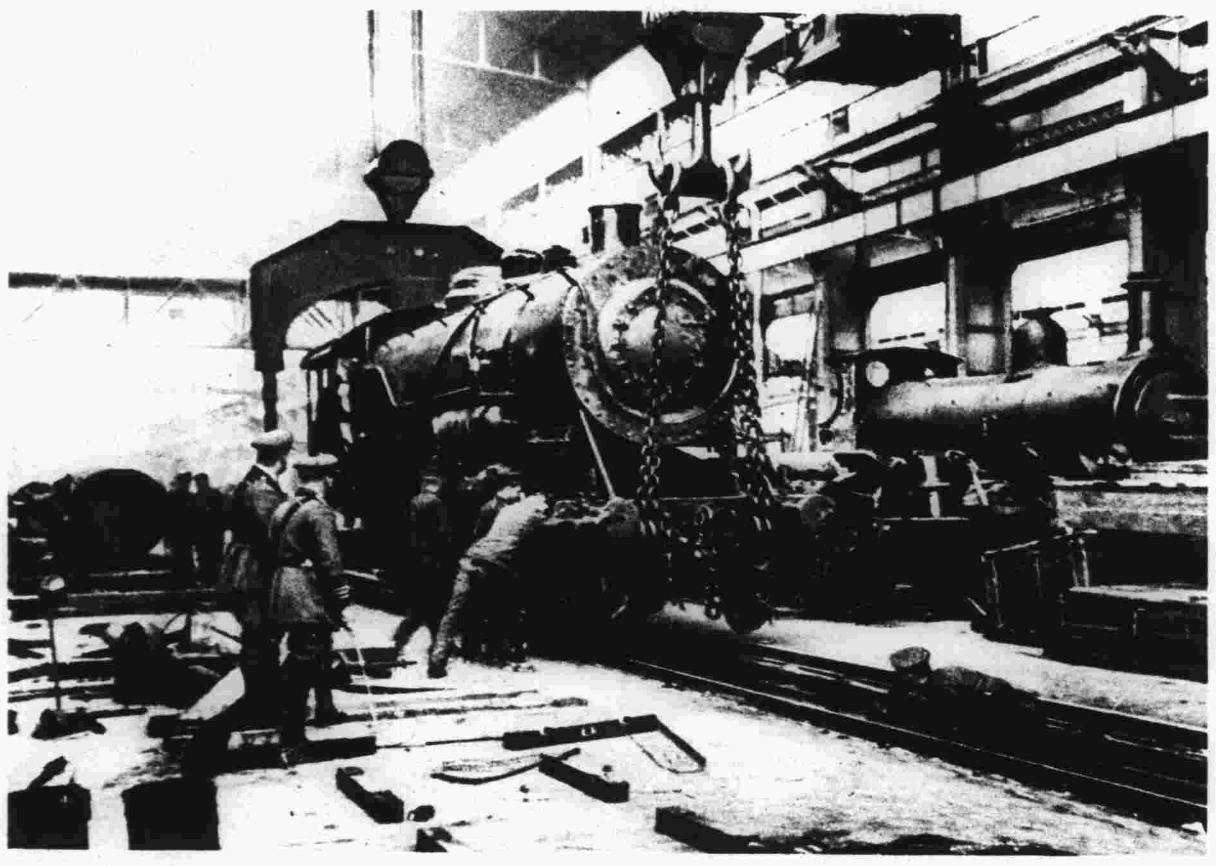

英軍鐵道廠所裝配一有力之美國火車頭

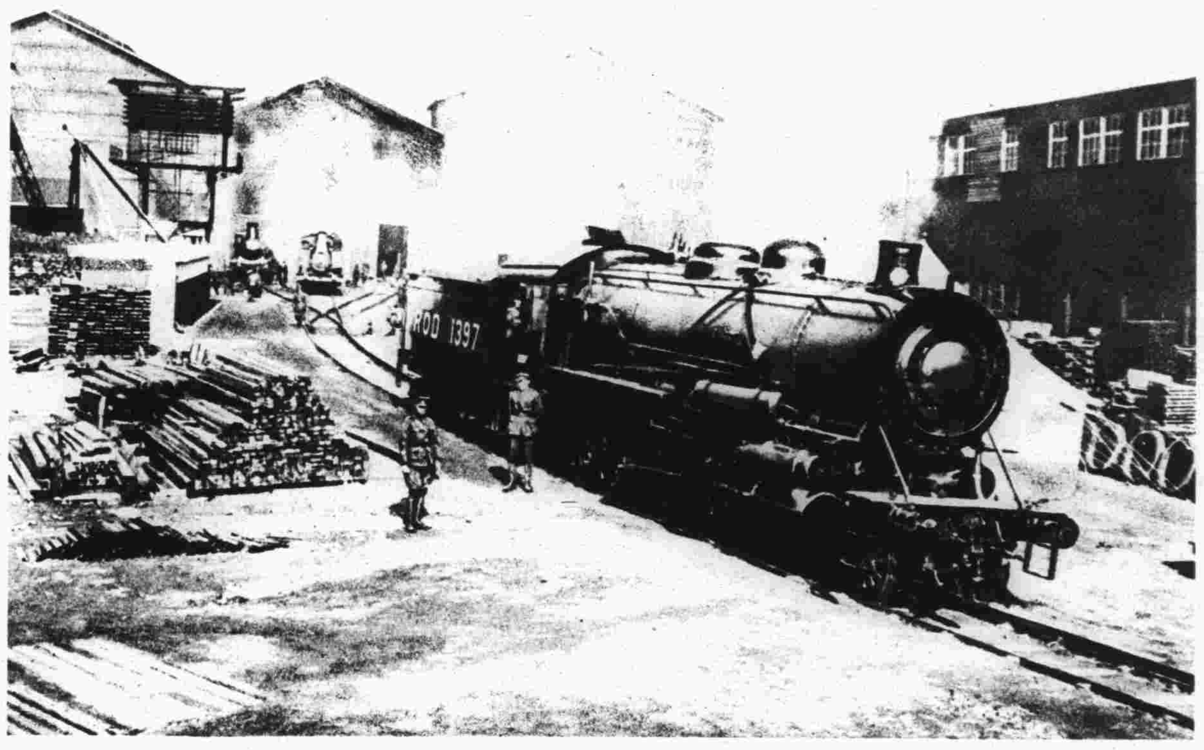

車頭裝配既竣開往戰陣爲拖運之役

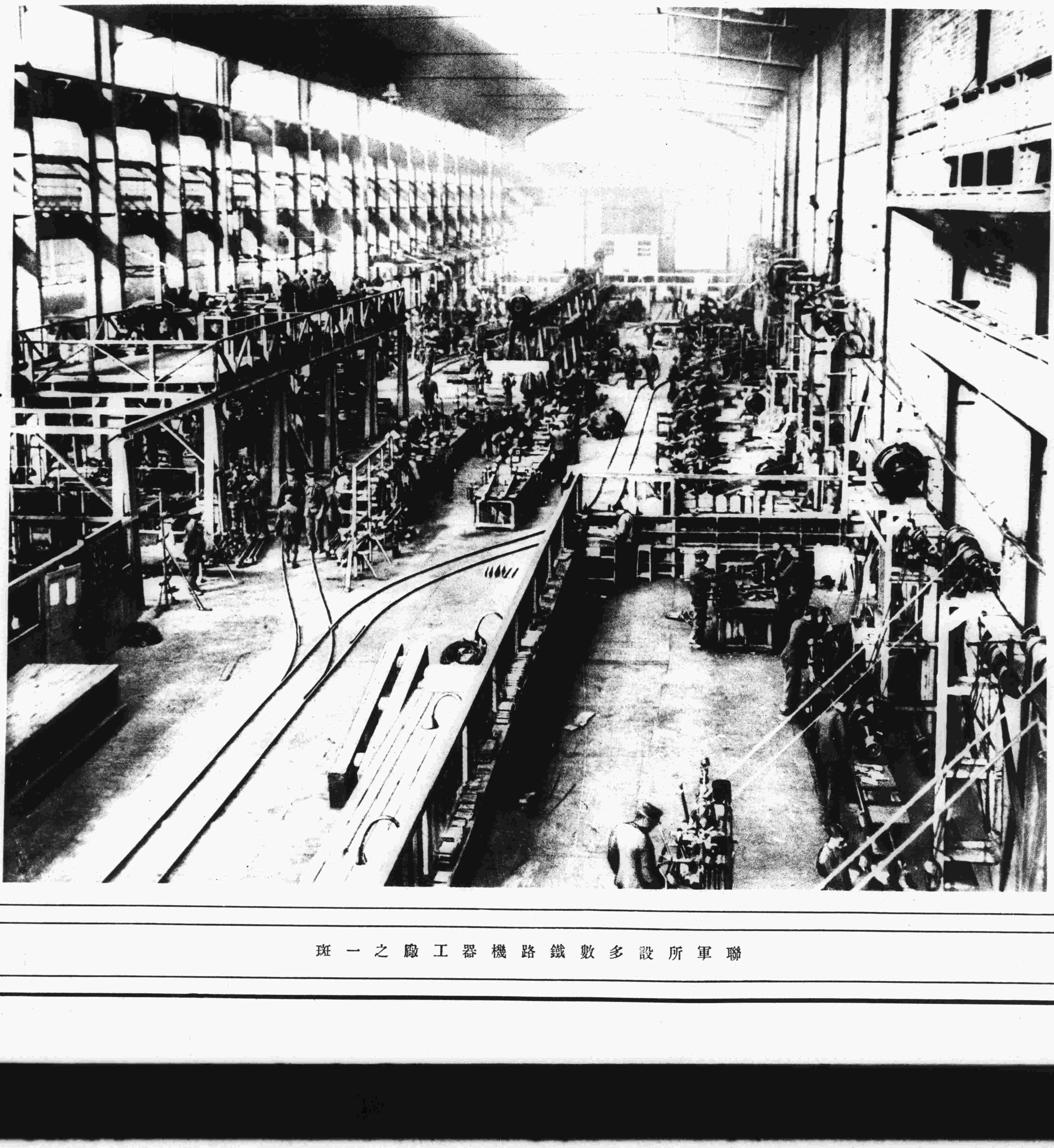

聯軍所設多數鐵路機器工廠之一斑

空中戰爭之鬪士及其飛機

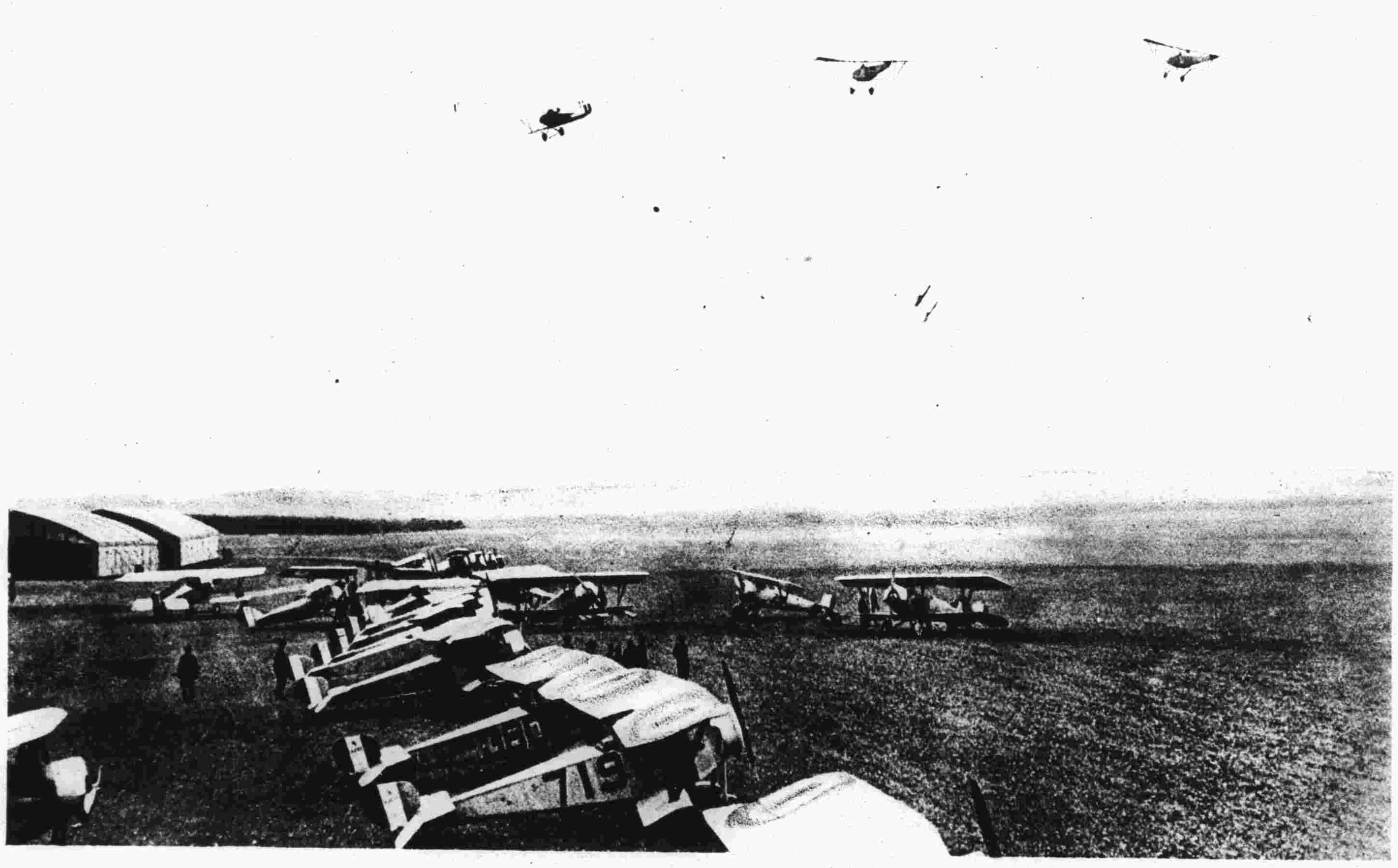

飛行者在飛機

站塲上飛舞迴翔

飛機將出行攻敵兵士繫炸彈於其下部

此示炸彈繫於機下之圖

飛行兵方自德陣察探形

勢歸來出其所攝之影片

西歐戰陣之英砲

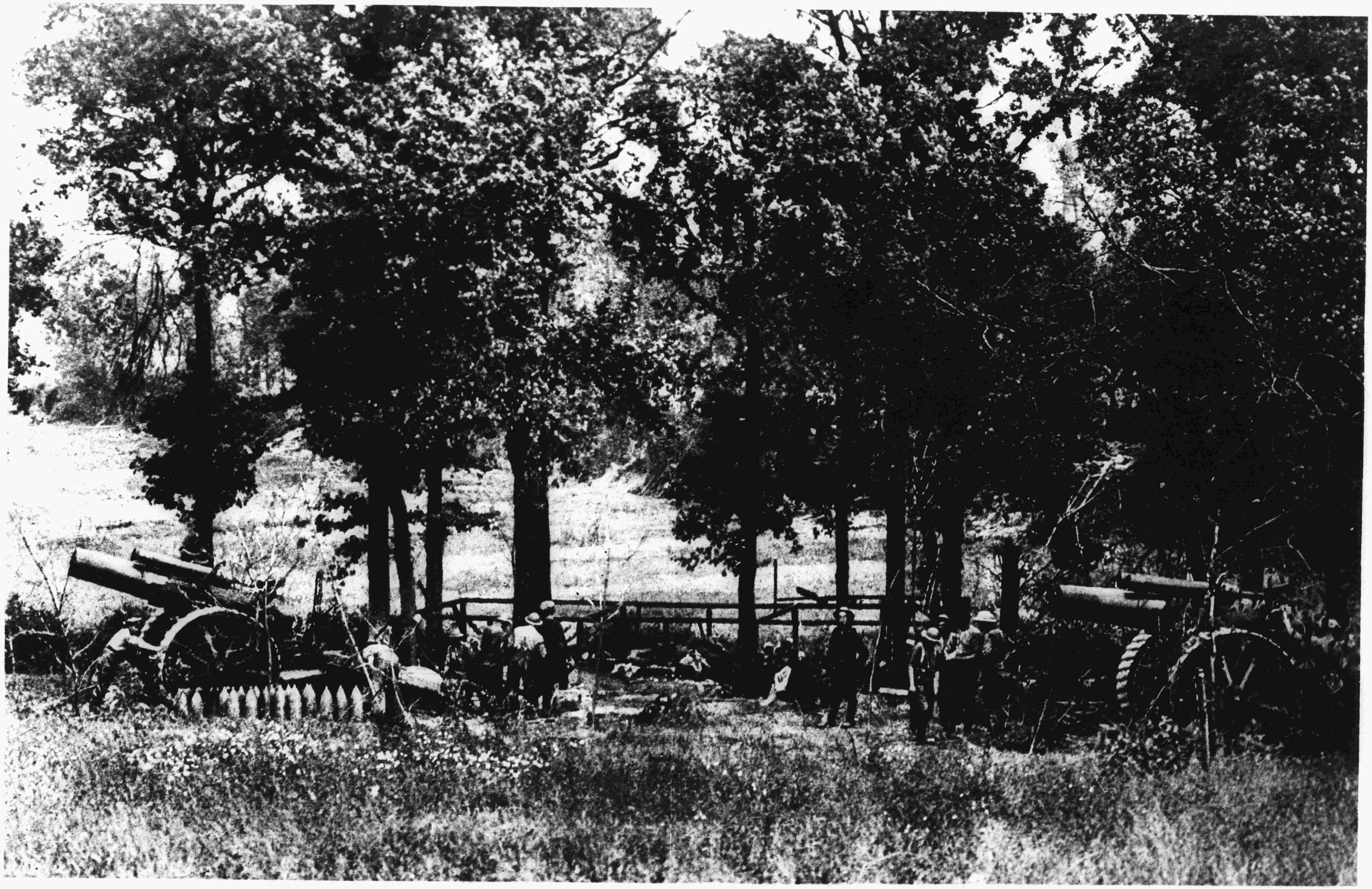

英砲二尊隱於陣後樹林中施放擊敵陣

凡關於本報滙作請寄上海別發圖書公司轉交本報主筆爲要又本報可選在此公司訂購